EDEN COM

POTELET CYRIUS Ø76CM

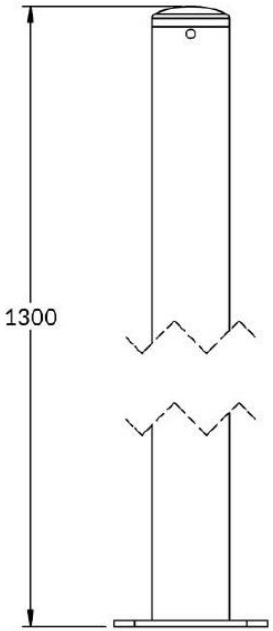

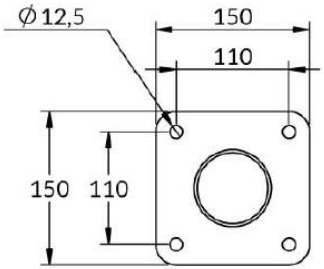

CARACTERISTIQUES

MATERIAUX : Corps en tube acier Ø76
Platine en tôle acier ép. 6mm

ANTICORROSION : Galvanisation à chaud

FINITION : Thermolaquage nuancier RAL (standard)
Thermolaquage nuancier Futura AkzoNobel
(nous consulter)

FIXATION : Chevillage sur sol béton

POIDS : 7.0 Kg

OPTION : Option 1 anneau de fixation pour chaine réf. 10900181
Option 2 anneaux de fixation pour chaine réf. 10900090
Kit de fixation au sol réf. 10900250

COLISAGE : Sur palette 12Kg
Dimensions extérieures 1.40 x 0.80 M
Maxi 40 potelets /palette